

組織圖 Organisation Chart

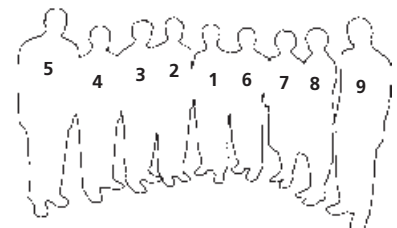

- | | | | | | |
|---|---------------------------|---|---|----------------------------|--|
| 1 | 羅崇文太平紳士
民航處處長 | Mr Norman Lo Shung-man, JP
Director-General of Civil Aviation | 6 | 譚禮漢先生
助理處長
(航空交通管理) | Mr Anthony Tam Lai-hon
Assistant Director-General
(Air Traffic Management) |
| 2 | 梁汝強先生
民航處副處長 | Mr Leung Yu-keung
Deputy Director-General of Civil Aviation | 7 | 楊謝璐莉女士
總庫務會計師 | Mrs Louisa Yang Tse Lo-lee
Chief Treasury Accountant |
| 3 | 劉道全先生
助理處長
(飛行標準) | Mr John Lau To-chuen
Assistant Director-General
(Flight Standards) | 8 | 梁美美女士
部門秘書 | Ms Mimi Leung
Departmental Secretary |
| 4 | 郭桂源先生
助理處長
(航班事務) | Mr Stephen Kwok Kwai-yuen
Assistant Director-General
(Air Services) | 9 | 梁煥然太平紳士
助理處長
(工程及系統) | Mr Leung Woon-yin, JP
Assistant Director-General
(Engineering & Systems) |
| 5 | 趙寶樹太平紳士
助理處長
(機場標準) | Mr George Chao Pao-shu, JP
Assistant Director-General
(Airport Standards) | | | |

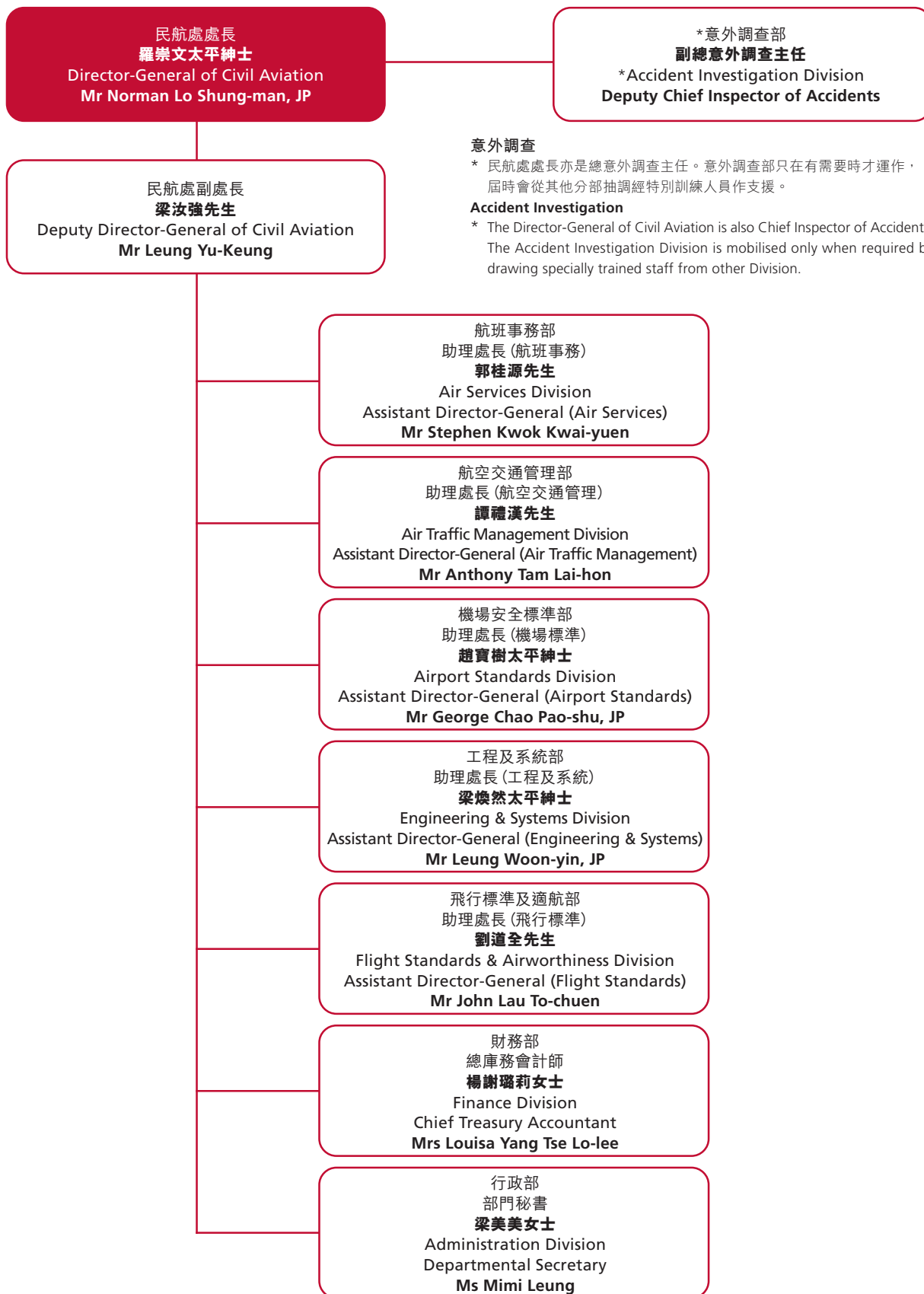



意外調查

* 民航處處長亦是總意外調查主任。意外調查部只在有需要時才運作，屆時會從其他分部抽調經特別訓練人員作支援。

Accident Investigation

* The Director-General of Civil Aviation is also Chief Inspector of Accidents. The Accident Investigation Division is mobilised only when required by drawing specially trained staff from other Division.