

第二章 組織圖

Chapter 2 Organisation Chart



1. 林光宇太平紳士
民航處處長

Mr Albert Lam Kwong-yu, JP
Director-General of Civil Aviation

2. 羅崇文太平紳士
民航處副處長

Mr Norman Lo Shung-man, JP
Deputy Director-General of Civil Aviation

3. 梁汝強先生
助理處長（航空交通管理）

Mr Leung Yu-keung
Assistant Director-General (Air Traffic Management)

4. 趙寶樹太平紳士
助理處長（機場標準）

Mr George Chao Pao-shu, JP
Assistant Director-General (Airport Standards)

5. 劉道全先生
助理處長（飛行標準）

Mr John Lau To-chuen
Assistant Director-General (Flight Standards)

6. 梁煥然太平紳士
助理處長（工程及系統）

Mr Leung Woon-yin, JP
Assistant Director-General (Engineering & Systems)

7. 郭桂源先生
助理處長（航班事務）

Mr Stephen Kwok Kwai-yuen
Assistant Director-General (Air Services)

8. 楊謝璐莉女士
總庫務會計師

Mrs Louisa Yang Tse Lo-lee
Chief Treasury Accountant

9. 梁美美女士
部門秘書

Ms Mimi Leung
Departmental Secretary

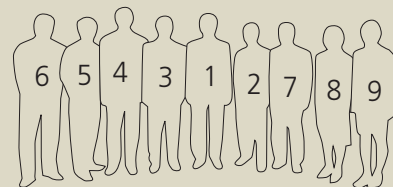

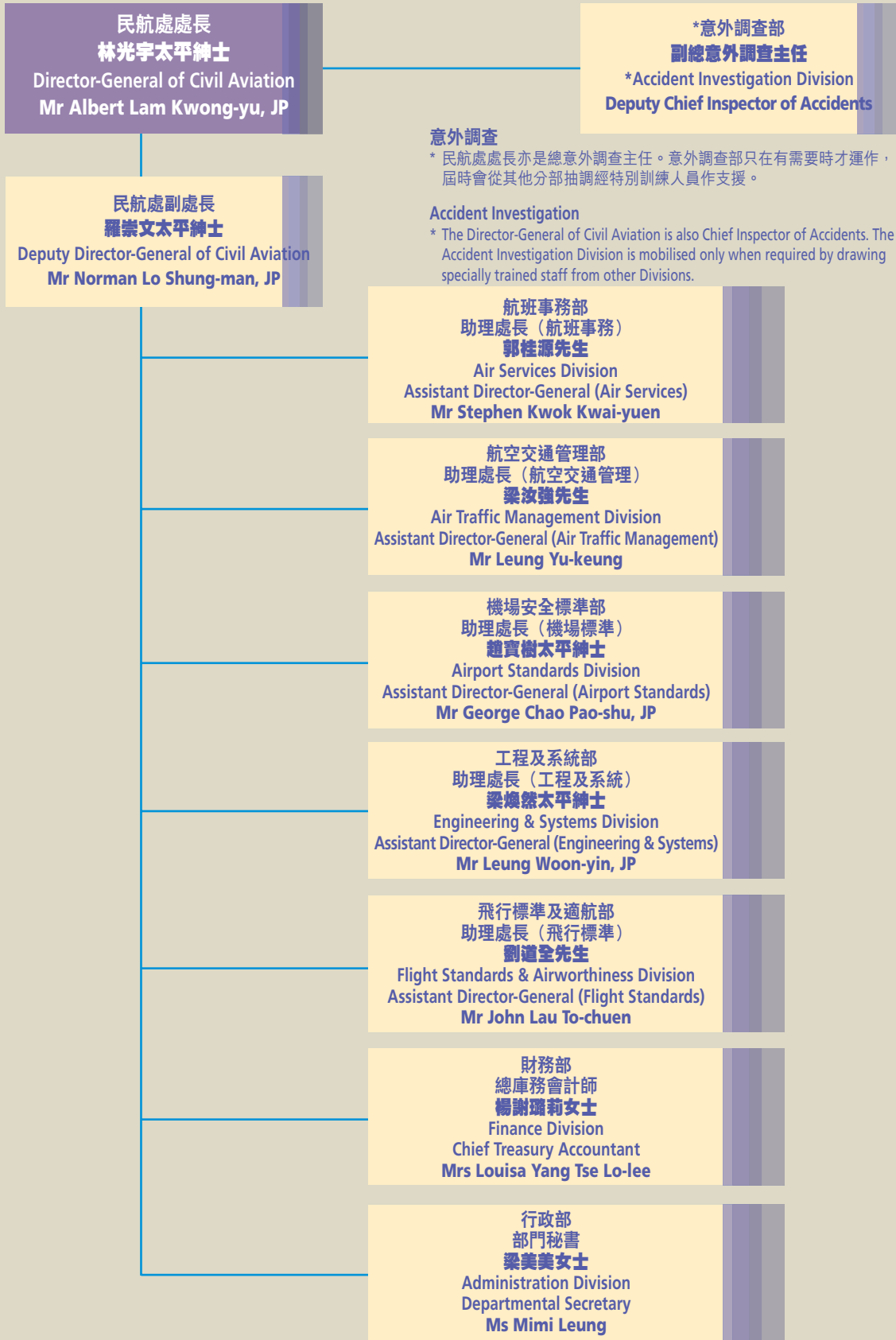

意外調查
* 民航處處長亦是總意外調查主任。意外調查部只在有需要時才運作，屆時會從其他分部抽調經特別訓練人員作支援。

Accident Investigation
* The Director-General of Civil Aviation is also Chief Inspector of Accidents. The Accident Investigation Division is mobilised only when required by drawing specially trained staff from other Divisions.